

Ciencias Naturales
Alejandra Blaessinger Zamudio
"REVIVIENDO NUESTRO CHILENAZO"



| Fecha de retorno: 25 de Septiembre. | | Semana | Unidad |
|-------------------------------------|--|--------|-----------------------|
| Curso | Kínder | 22 | Flora y Fauna Chilena |
| OA 7 | Describir semejanzas y diferencias respecto a característica, necesidades básicas y cambios que ocurren en el proceso de crecimiento, en personas, animales y plantas. | | |
| Objetivo de la Clase | Identificar y describir la Flora y la Fauna Chilena. | | |
| Actitudinal | Manifiestar un estilo de trabajo riguroso y perseverante para lograr los aprendizajes de la asignatura. | | |
| Contenidos | Flora y Fauna Chilena | | |
| Recursos | Celular, computador o tablet, cuaderno, lápiz y goma. | | |

Normas para las clases online



- 1.- Ingresar a la clase con tu nombre y apellido.
- 2.- Mantener el micrófono en silencio.
- 3.- Activar la cámara.
- 4.- Esperar el turno para hablar.
- 5.- Usar el chat solo para dudas o pedir la palabra.
- 6.- Se pasará la lista al final de la clase y se van retirando de la sesión.

¿Qué usaremos hoy?

Cuaderno de Ciencias Naturales.

Lápiz y goma.





Flora y Fauna de Chile





Ruta de aprendizaje

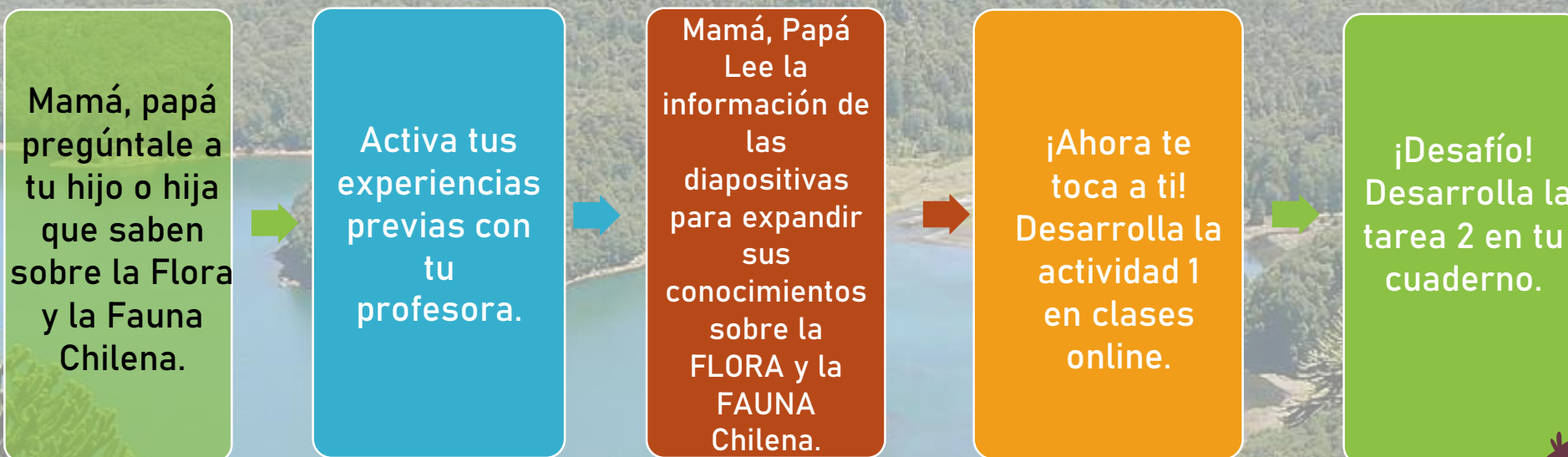

“Recuerda realizar todos los pasos de la Ruta de aprendizaje para poder cumplir el objetivo”



Flora y Fauna Chilena



Chile es un país largo y angosto, lo que provoca que nuestro clima cambie de una región a otra. Esto es lo que determina la existencia de FLORA Y FAUNA que son especies de vegetales y animales que no necesitan el cuidado del hombre.

Cuando hablamos de FAUNA nos referimos a las aves, mamíferos, reptiles, anfibios, peces e insectos que viven en una zona determinada.

Cuando hablamos de FLORA nos referimos a la gran cantidad de especies vegetales nativas.



Flora y Fauna de la Zona Central



En esta zona el **clima es templado**, lo que favorece la vida de diversos animales.

Las regiones que forman la zona central son desde Valparaíso hasta la región del Maule.

Algunas especies de la FAUNA de esta zona son:

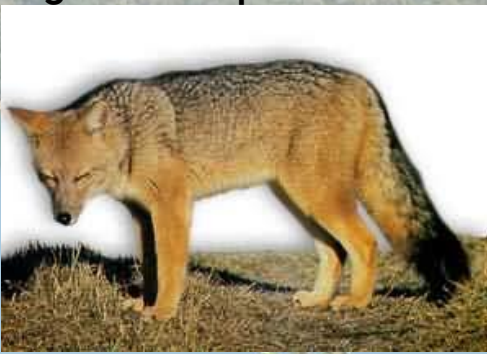

Zorro Culpeo



Coipo



Loica



Tenca



Puma

Dentro de la FLORA de esta zona encontramos:



Palma Chilena



Peumo



Quillay

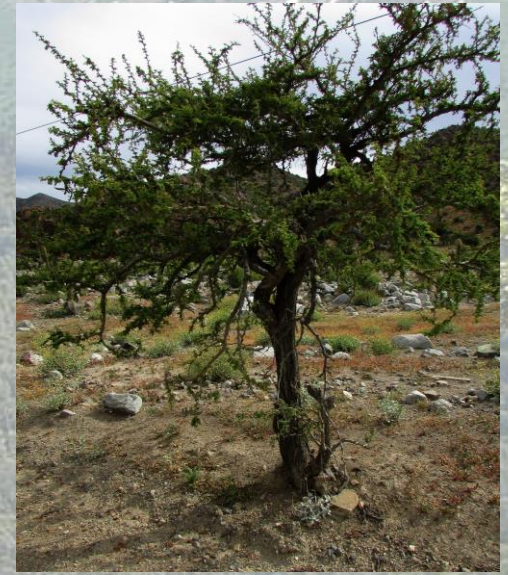

Espino



Litre



Arrayán

Escudo Nacional



Cóndor:

El ave más fuerte de los cielos chilenos.



Huemul:

Animal típico de nuestro país, en peligro de extinción.



Flor Nacional

Copihue

El copihue es una flor nativa de Chile, de color rojo, rosado y blanco.

Se puede encontrar en el sur del país, en las zonas más boscosas de las regiones australes.



1

¡Ahora te toca a ti!

Mamá, papá ayuda a tu hijo o hija a confeccionar copihues con materiales reciclados en clases. Los materiales y herramientas que necesitan son:

Materiales:

- Bandeja de huevos cortada.
- Tempera color rojo.
- Papel crepe verde o en que tengan a disposición en casa para las ramitas.

Herramientas:

- Tijeras.
- Cola fría.
- Pincel.

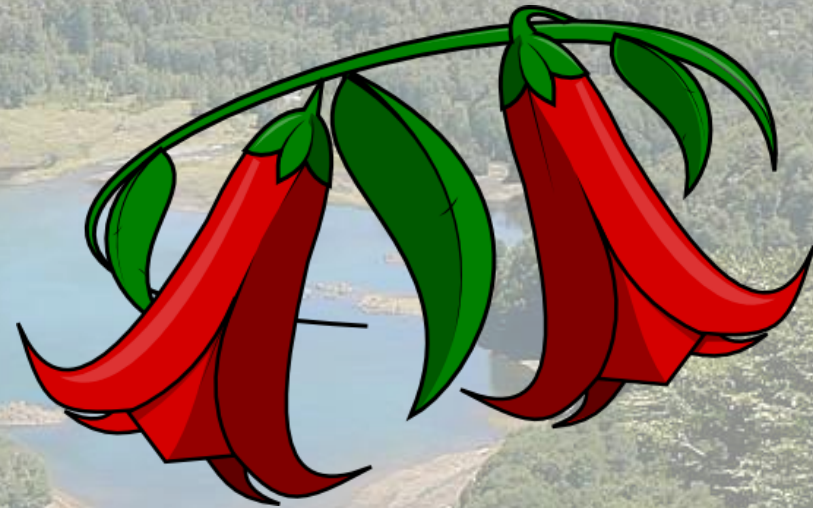

¡Recuerda realizar la actividad en tu cuaderno de Ciencias Naturales!



2

¡Desafío!

- 1) Observa el Escudo Nacional e identifica los animales que están presentes.
- 2) Dibuja y colorea el Escudo Nacional.

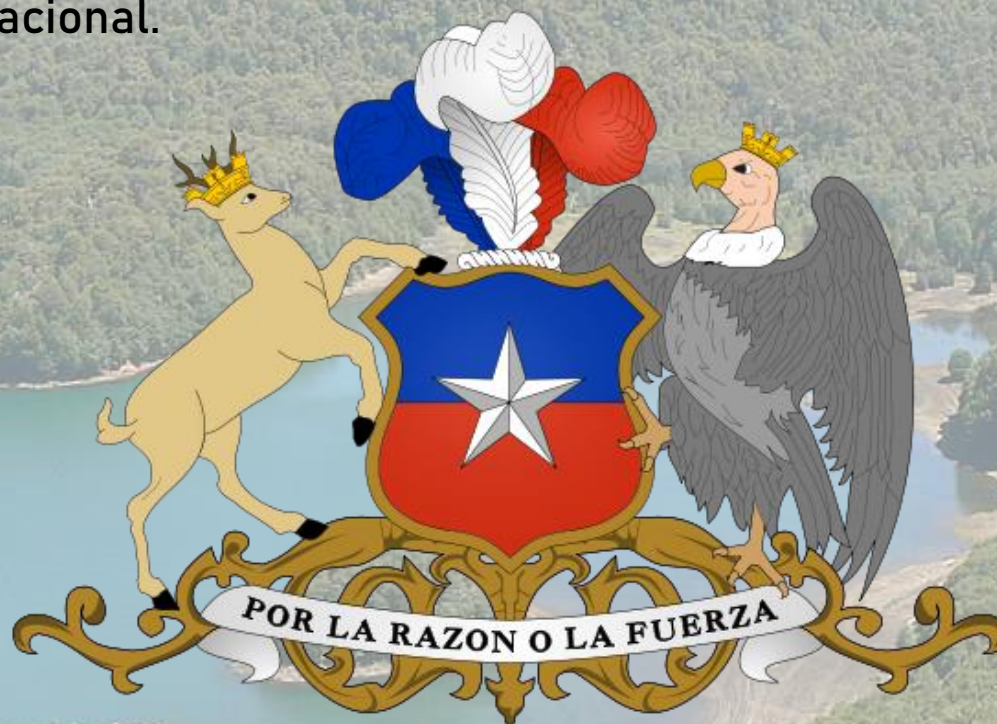

¡Recuerda realizar la actividad en tu cuaderno de Ciencias Naturales!