Ciencias Naturales

Alejandra Blaessinger Zamudio

"REVIVIENDO NUESTRO CHILENAZO"

Fecha de retorno: 25 de Septiembre	Semana	Unidad	
Curso	Quinto Básico	22	Flora y Fauna Chilena
OA 1	Reconocer y explicar que los seres vivos están formados por una o más células y que estás se organizan en tejidos órganos y sistemas.		
Objetivo de la Clase	Identificar y describir la Flora y la Fauna Chilena.		
Actitudinal	Manifestar un estilo de trabajo riguroso y perseverante para lograr los aprendizajes de la asignatura.		
Contenidos	Flora y Fauna Chilena		
Recursos	Celular, computador o tablet, cuaderno, lápiz y goma.		

Normas para las clases online

1.- Ingresar a la clase con tu nombre y apellido.

2.- Mantener el micrófono en silencio.

3.- Activar la cámara.

4.- Esperar el turno para hablar.

5.- Usar el chat solo para dudas o pedir la palabra.

6.- Se pasará la lista al final de la clase y se van retirando de la sesión.

¿Qué usaremos hoy?

Cuaderno de Ciencias Naturales.

Lápiz y goma.

Flora y Fauna de Chile

Ruta de aprendizaje

Registra el objetivo de la clase en tu cuaderno de Ciencias.

Activa tus experiencias previas con tu profesora.

Lee la información de las diapositivas para expandir tus conocimientos sobre la FLORA y la FAUNA Chilena.

¡Ahora te toca a ti! Desarrolla la actividad 1 en tu cuaderno.

¡Desafío! Desarrolla la tarea 2 en tu cuaderno.

"Recuerda realizar todos los pasos de la Ruta de aprendizaje para poder cumplir el objetivo"

Flora y Fauna Chilena

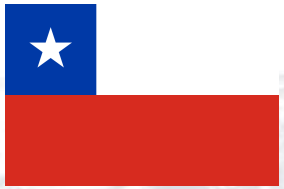

Chile es un país largo y angosto, lo que provoca que nuestro clima cambie de una región a otra. Esto es lo que determina la existencia de **FLORA** Y **FAUNA** que son especies de vegetales y animales que no necesitan el cuidado del hombre.

Cuando hablamos de **FAUNA** nos referimos a las **aves, mamíferos, reptiles, anfibios, peces e insectos** que viven en una zona determinada.

Cuando hablamos de **FLORA** nos referimos a la gran cantidad de **especies vegetales nativas.**

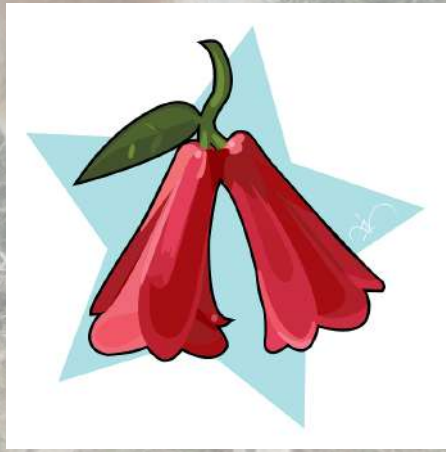

Flora y Fauna de la Zona Norte

La zona norte la conforman las regiones de Arica y Parinacota hasta la región de Coquimbo, donde encontramos el desierto y el altiplano. El clima es seco y cálido.

Algunas especies de la FAUNA de esta zona son:

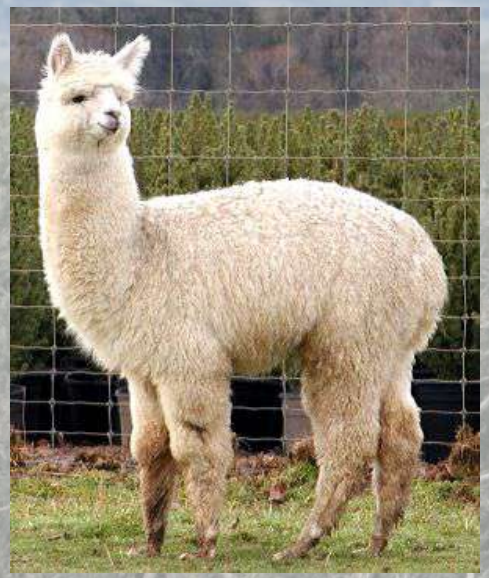

Alpaca

Guanaco

Llama

Dentro de la FLORA de esta zona encontramos:

Cactus Candelabro

Tamarugo

Llareta

Añañuca

Flora y Fauna de la Zona Central

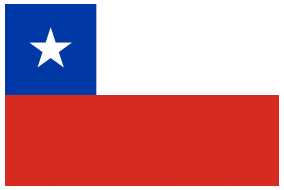

En esta zona el **clima es templado**, lo que favorece la vida de diversos animales.
Las regiones que forman la zona central son desde Valparaíso hasta la región del Maule.
Algunas especies de la FAUNA de esta zona son:

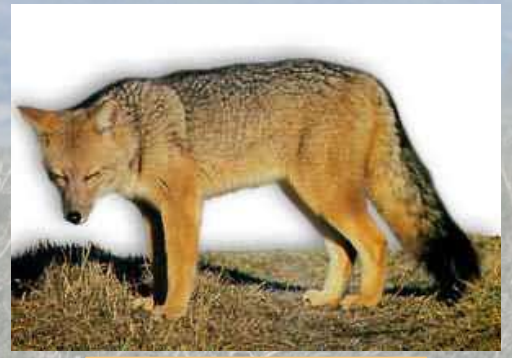

Zorro Culpeo

Coipo

Loica

Tenca

Puma

Dentro de la FLORA de esta zona encontramos:

Palma Chilena

Peumo

Quillay

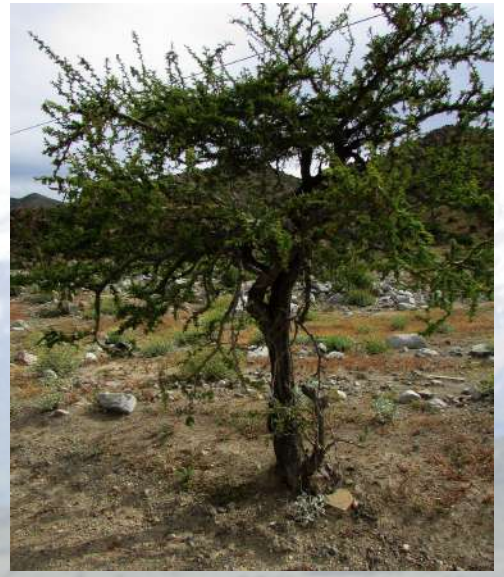

Espino

Litre

Arrayán

Flora y Fauna de la Zona Sur

En esta zona **llueve mucho, incluso en el verano**, por tanto, la vegetación es abundante. La zona Sur se considera desde la Región del Bío-Bío hasta la Región de Magallanes más la Antártica Chilena. La FAUNA característica en esta zona:

Huemul

Gato Montés

Pudú

Ranita de Darwin

Chungungo

Zorro Chilote

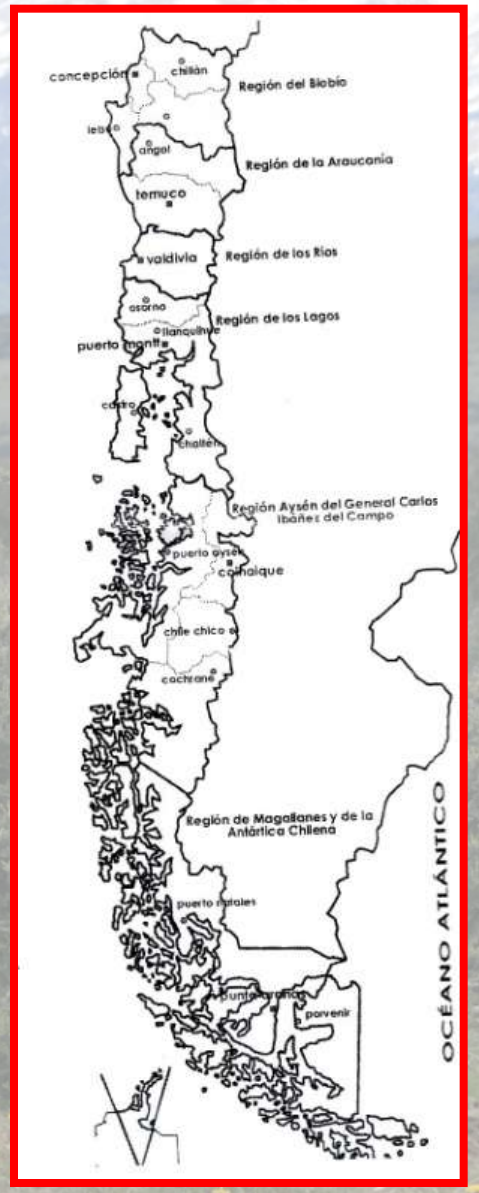

Dentro de la FLORA de esta zona encontramos:

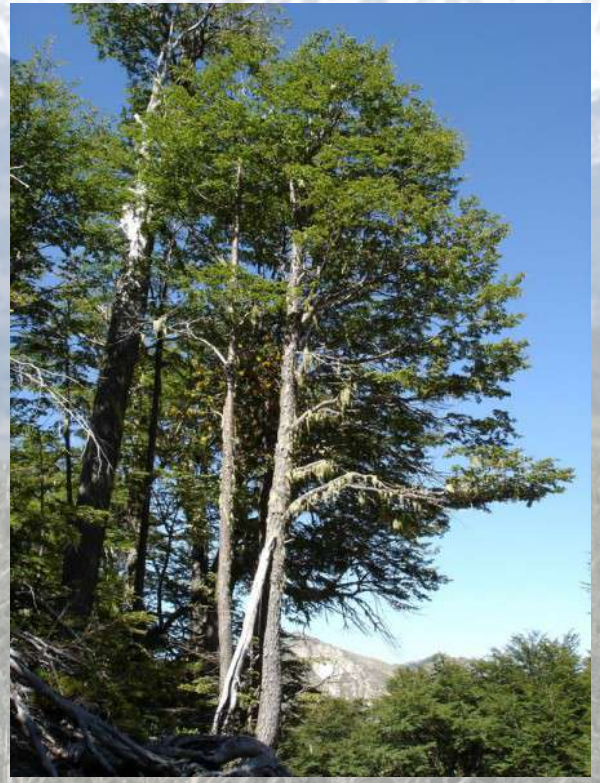

Coigüe

Canelo

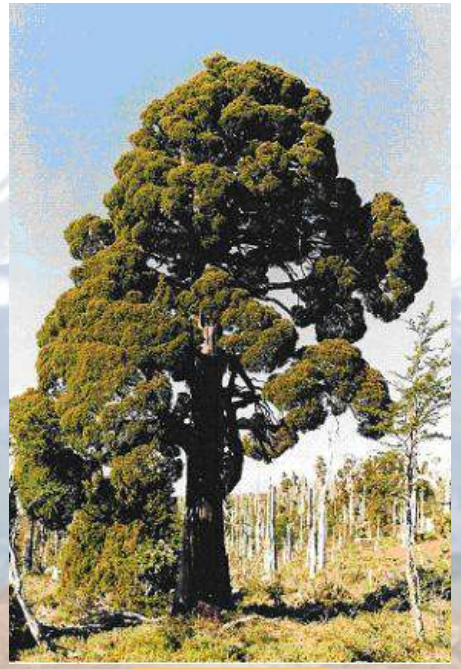

Alerce

Araucaria

Copihue

Flora y Fauna en peligro de EXTINCIÓN

Un ser vivo que está en peligro de extinción se encuentra en riesgo de desaparecer del lugar que habita. Esto se debe a que el ser humano ha transformado el lugar donde habitan, ha cazado animales y cortado árboles sin ningún límite.

Los seres vivos en peligro de extinción de nuestro país son:

Flora:

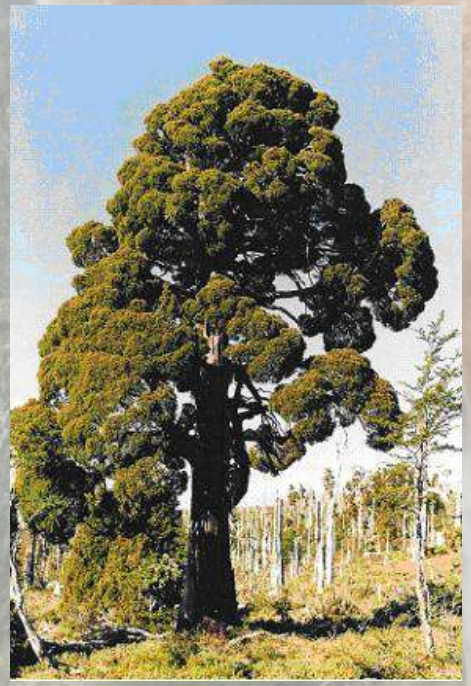

Fauna:

Escudo Nacional

Cóndor:

El ave más fuerte de los cielos chilenos.

Huemul:

Animal típico de nuestro país, en peligro de extinción.

Flor Nacional

Copihue

El copihue es una flor nativa de Chile, de color rojo, rosado y blanco.
Se puede encontrar en el sur del país, en las zonas más boscosas de las regiones australes.

Para proteger a los seres vivos que están en peligro se realizan las VEDAS, es decir, que por un tiempo limitado se prohíbe la caza o la extracción de los organismos protegidos.

Entre estas instituciones que se encargan de proteger a nuestros animales y plantas están:

CONAF: **Co**rporación **Na**cional **F**orestal.

CODEFF: **Co**mité Nacional Pro **De**fensa de la **F**lora y la **F**auna.

SERNAP: **Ser**vicio **Na**cional de **P**esca

Algunas de las causas de la disminución de estas especies son:

- Caza indiscriminada.
- Pesca descontrolada.
- Contaminación del lugar donde viven las especies.
- Tala de árboles
- Incendios forestales

1 ¡Ahora te toca a ti!

Confecciona un afiche seleccionando una especie de Flora o Fauna de Chile y promueve su cuidado a través de este.

¡Recuerda realizar la actividad en tu cuaderno de Ciencias Naturales!

2 ¡Desafío!

Investiga sobre Flora y Fauna Chilena, describiendo características de cada uno de los animales y plantas nativas. (Una planta nativa y un animal nativo)

Nombre del Animal	Tipo de Reproducción	Tipo de Alimentación	Cubierta corporal	Forma de desplazamiento	Hábitat

Nombre de la Planta	Hábitat	Tipo de Reproducción	Tamaño	Tipo de hoja

¡Recuerda realizar la actividad en tu cuaderno de Ciencias Naturales!