



Inglés

Miss Carolina Pinto

Semana 24		Clase	
Curso	Cuarto básico	10	Semana 24 del 27-09 al 02-10
OA	3. Demostrar comprensión de textos orales, identificando: palabras de vocabulario aprendido 7.- Leer y demostrar comprensión de textos relacionados con temas conocidos o de otras asignaturas y con las siguientes funciones: solicitar y dar información acerca de ubicación de lugares. 14.- Escribir para: dar información acerca de la ubicación de lugares.		
Objetivo de la clase	Profundizar sobre vocabulario de lugares en la ciudad y algunas preposiciones		
Actitudinal	Demostrar valoración e interés por conocer su propio contexto y realidad, ampliando el conocimiento de su entorno		
Contenidos	Lugares de la ciudad y preposiciones de lugar		
Recursos	Presentación ppt, cuaderno, goma de borrar, lápiz grafito, video, internet y dispositivo para conexión		
Entrega de material	Hasta el viernes 02 de octubre		

NORMAS DE LA CLASE

- BUSCAR UN LUGAR TRANQUILO
- TENER TODOS MATERIALES A MANO
- MANTENER SILENCIADO EL MICRÓFONO
- PEDIR LA PALABRA PARA OPINAR.
- ESPERAR TU TURNO PARA PARTICIPAR.
- USO DEL CHAT SÓLO CONSULTAS DE LA CLASE.
- **RESPETARNOS** Y ESCUCHARNOS.



Objective:

Profundizar sobre vocabulario de lugares en la ciudad y algunas preposiciones

Video about places in the city (1)



<https://www.youtube.com/watch?v=EfD2k9beP-4>

Let's review some places in the city

What place is it?



It's the **SCHOOL**

What place is it?



It's the **RESTAURANT**

What place is it?

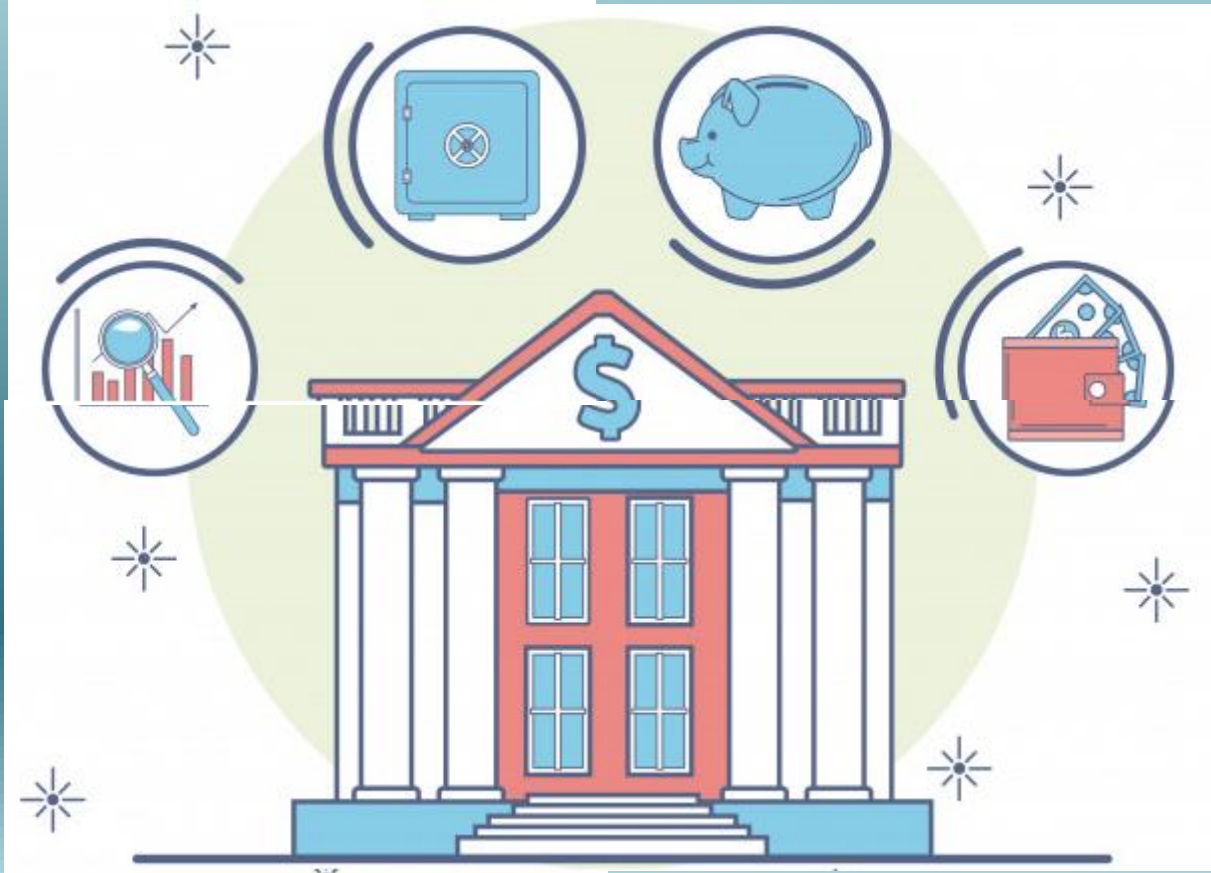

It's the **BANK**

What place is it?



It's the HOSPITAL

What place is it?



It's the **SUPERMARKET**

What place is it?

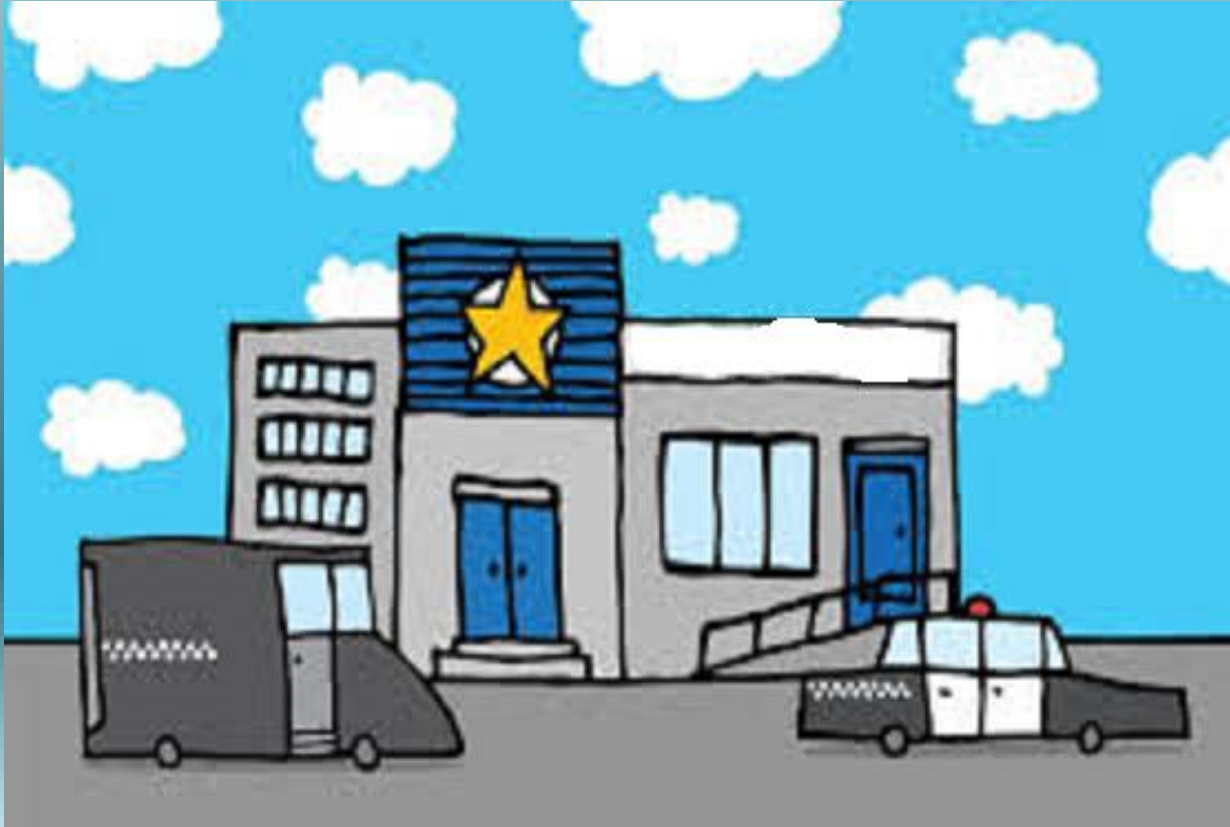

It's the **POLICE STATION**

Listening comprehension

Video about places in the city (1)



<https://www.youtube.com/watch?v=EfD2k9beP-4>

Listen and number the places of the city from 1 to 14

_____ Supermarket

_____ Theater

_____ Bakery

_____ Bank

_____ Bus stop

_____ Fire station

_____ Restaurant

_____ Museum

_____ Park

_____ Library

_____ Post office

 1 Hospital

_____ School

Prepositions

PREPOSITION **NEXT TO** (al lado de)



THE RESTAURANT



THE POLICE STATION

THE RESTAURANT IS NEXT TO THE POLICE STATION

↓ ↓ ↓ ↓
El restorán **está** al lado de **la estación de policía**

PREPOSITION **ON** (en)



THE SUPERMARKET



THE SUPERMARKET IS ON RECREO STREET

↓ ↓ ↓ ↓ ↓
El supermercado **está** en calle **Recreo**

Let's practice now

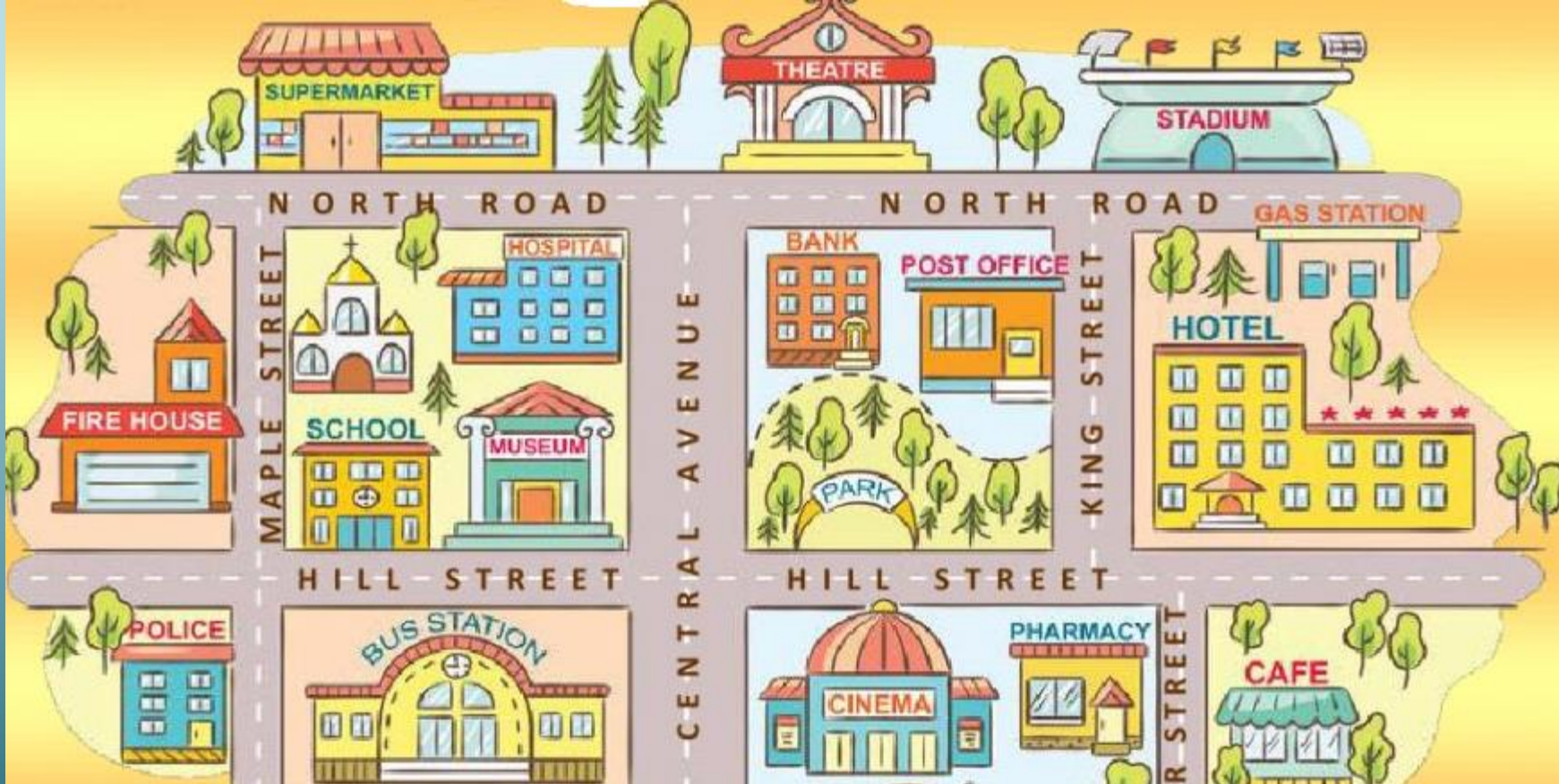

LOOK AT THE MAP. READ THE SENTENCES AND ANSWER TRUE (verdadero) OR FALSE (falso).

- 1.- ____ The school is next to the museum
- 2.- ____ The hotel is on North Road
- 3.- ____ The bank is next to the cinema
- 4.- ____ The police station is on Hill Street

Al terminar la tarea (HOMEWORK) debes enviarla a mi correo carolina.pinto@colegio-mansodevelasco.cl
o al celular +569 5387 8717

HOMEWORK

INSTRUCTIONS

LOOK AT THE MAP (Mira el mapa)

WRITE TWO SENTENCES IN ENGLISH, ONE USING NEXT TO AND ANOTHER USING ON
(escribe 2 oraciones en inglés, una usando NEXT TO=al lado de y otra usando ON=en)



HOMework / WEEK 24 / 4th GRADE

NAME: _____

DATE: _____ / 10 / 2020

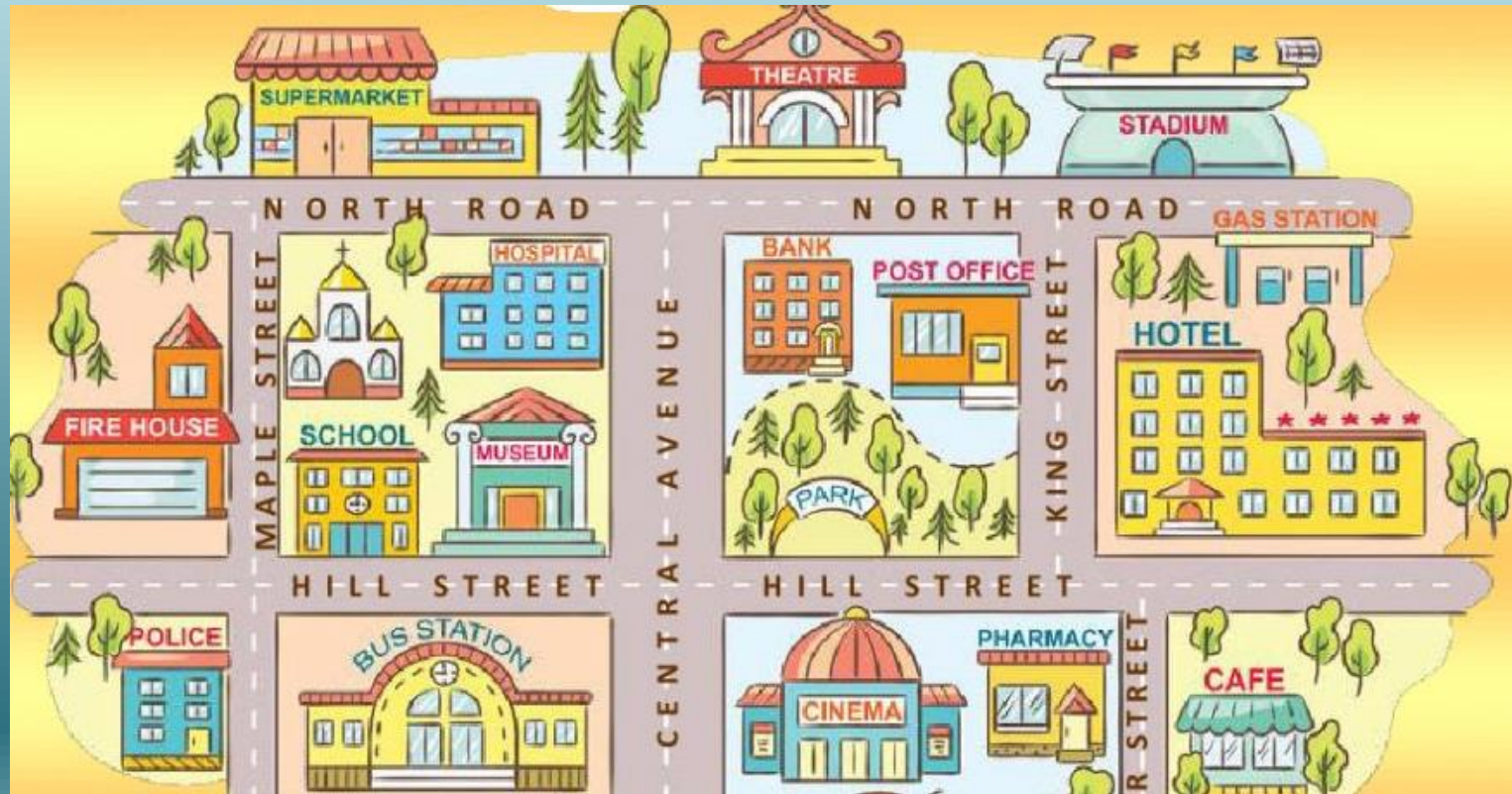

NEXT TO _____

ON _____

