GUÍA DE TRABAJO

PROFESIONALES NO DOCENTES

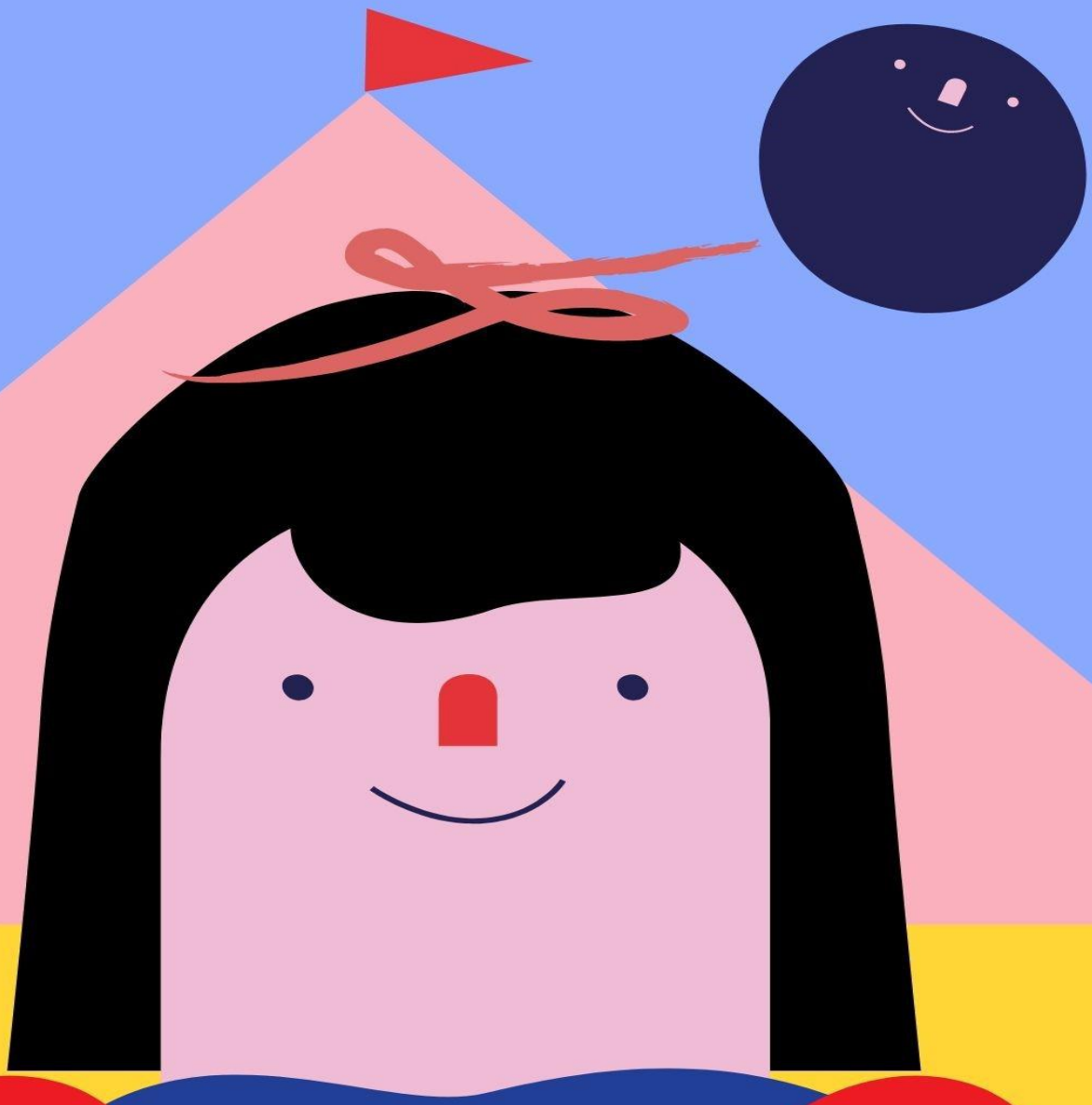

Guía 33

Semana del 30 / 11 / 2020 al 4 / 12 / 2020

COLEGIO JOSÉ ANTONIO MANSO DE VELASCO

Introducción

Queridos (as) estudiantes y apoderados (as):

El equipo de profesionales no docentes del Colegio José A. Manso de Velasco ha preparado el siguiente material para fortalecer las distintas áreas de intervención de cada profesional según las necesidades educativas presentes en el curso.

Antes de comenzar a trabajar en este documento, es muy importante, dada la contingencia, seguir estas recomendaciones:

Para empezar:

- Debes lavar muy bien tus manos con agua y jabón.
- Tener tu guía, lápiz grafito, goma y lápices de colores dispuestos en tu lugar de trabajo.
- Evitar otras guías o cuadernos, y otros elementos distractores cerca de ti (juguetes, televisión encendida, etc.)
- Al terminar tu trabajo, cierra tu cuaderno, deja todo ordenado y guardado, y lava nuevamente tus manos muy bien con agua y jabón.

Puedes pedirle a tu apoderado que envíe fotos de tu trabajo a nuestro correo electrónico: equipo.pie@colegio-mansodevelasco.cl o al whatsapp de tu docente diferencial **Mithzy Varela.**

Un saludo muy cariñoso les envía el equipo de Profesionales No Docentes
David Meza – Fonoaudiólogo

PROFESIONAL	FONOAUDIÓLOGO David Meza	
Curso	4º BÁSICO	SEMANA 33
Objetivo de la Actividad	• Lograr el análisis y síntesis de las estructuras oracionales	
Contenido	Ejercicios de análisis y síntesis oracionales	
Recursos	Guía, Lápiz de Mina, Goma	

Actividad

- Recuerdas esta oración

toma la gato El leche

al ordenarla quedaba.

El gato toma la leche

- **Ahora llegó tu turno; debes ordenar las siguientes oraciones. Recuerda que las oraciones se inician con mayúsculas, eso te dará una pista**

1. fue la playa Sofía a

_____

2. El salió la corriendo de casa perro

_____

3. televisión el día vio todo Ana

_____

4. partido de futbol perdió equipo el Mi

_____