



# RETROALIMENTACIÓN

Semana 24

Lunes 28 de septiembre al 2 de octubre



María Isabel Trujillo Pino  
Profesora ARTE – MÚSICA  
3°A

**NO IMPRIMIR**



## SEMANA 24

Lunes 28 de septiembre al 2 de octubre

### Objetivo de Aprendizaje

- entorno cultural: creencias de distintas culturas (mitos, seres imaginarios, dioses, fiestas, tradiciones, otros)
- Tradición oral (folclor, música de pueblos originarios)- canciones, bailes, festividades, tradiciones de Chile y del mundo (por ejemplo, El chuico y la damajuana de V. Parra, música de la Tirana, El Pavo)

### Actitudinal

Reconocer y valorar los diversos estilos de expresiones Artísticas

### Articulación

Arte – Música

### Contenido

Cualidades del sonido

### Recursos

Cuaderno – Guía

**NO IMPRIMIR**

# Normas para Clase Virtual



- DURANTE LA CLASE MANTENER EL MICRÓFONO APAGADO.
- INGRESAR CON EL CORREO INSTITUCIONAL
- SI TIENES UNA DUDA O CONSULTA ENCENDER LA CÁMARA Y LEVANTAR LA MANO.
- MANTENER UN LENGUAJE ACORDE A LA CLASE
- CUMPLIR CON ASISTENCIA Y PUNTUALIDAD
- UTILIZAR CHAT PARA DUDAS O CONSULTAS

**NO IMPRIMIR**

# Ruta de Aprendizaje

Escucha y sigue las  
normas que te  
entregará el profesor

Lee, e identifica las  
habilidades del  
objetivo de la clase.

Analizan preguntas  
más descendidas

Tarea  
Completar  
cuadro con  
ejemplos de  
sonidos

Objetivo:

**Retroalimentar** las preguntas más descendidas de la evaluación formativa relacionadas con las cualidades del sonido.



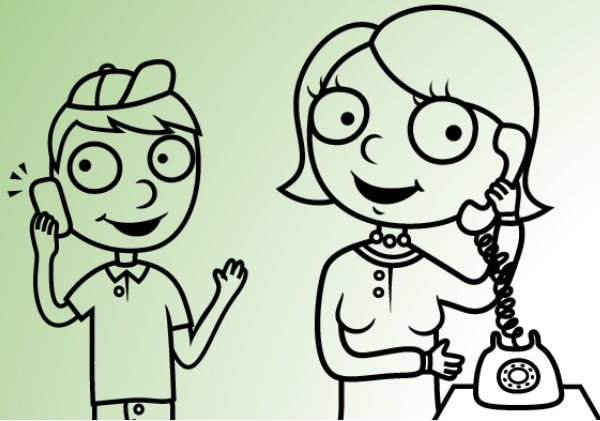

**INTENSIDAD**

**Suave**

**Timbre**

**Voz de la mujer**

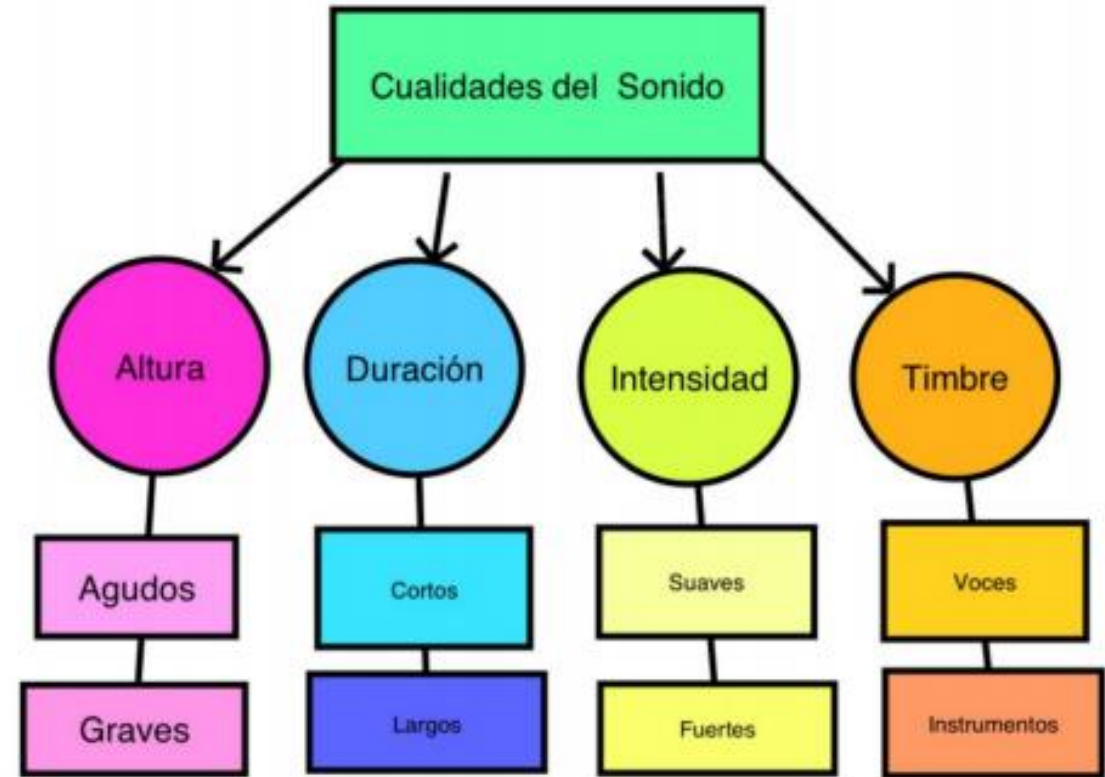

Cuando estás en casa y escuchas a tu mamá que te llama a almorzar esta cualidad del sonido sería

- A) Duración
- B) Timbre
- C) Sonido corto



6.- ¿Recuerdas la canción los pollitos dicen?...  
si con tus manos percutes el sonido siempre igual esto sería.

- A) Ritmo
- C) Pulso
- C) Duración





7.- Si tocan un timbre de una casa este sonido lo clasificas en:

- A) Largo
- B) Corto
- C) Suave



OBRA: EL MACHITÚN –CANCIÓN: EL  
GUILLATUN



Del mapudungun, (lengua mapuche), Ceremonia de diagnóstico y sanación de un enfermo. El **machitún** es una ceremonia guiada por la machi, mujer elegida por los dioses para ejercer la labor de curandera; el **machitún** se lleva a cabo generalmente al anochecer, para que el mal se vaya junto con el sol.

**GUILLATUN:** Festividad que celebran los indígenas mapuches para implorar lluvia o bonanza, o para homenajear a algún personaje; durante su transcurso se come y se bebe abundantemente.

Observa la siguiente imagen y marca a que pueblo originario pertenece

- A) Mapuche
- B) Pascuense
- c) Atacameño



# TAREA

Completa la siguiente tabla CON EJEMPLOS

ALTURA	AGUDO	GRAVE
DURACIÓN	CORTOS	LARGOS
INTENSIDAD	FUERTE	SUAVE
TIMBRES	VOCES	INSTRUMENTOS



**Fecha de entrega :  
Viernes 2 hasta el lunes 5 de octubre**