



ARTES VISUALES RETROALIMENTACIÓN
Ma. Isabel Trujillo Pino

Semana	11	SEMANA	15 AL 19 DE JUNIO
Curso	3°	Unidad	
Objetivo de Aprendizaje	OA1 Crear trabajos de arte con un propósito expresivo personal y basados en la observación del: entorno natural: animales, plantas y fenómenos naturales; entorno cultural: creencias de distintas culturas (mitos, seres imaginarios, dioses, fiestas, tradiciones, otros);entorno artístico: arte de la Antigüedad y movimientos artísticos como fauvismo, expresionismo y art nouveau.		
Objetivo de la Clases	Retroalimentar aprendizajes descendidos en la evaluación formativa		
Articulación			
Actitudinal	Demostrar disposición a expresar artísticamente las propias ideas y sentimientos.		
Contenidos	Pintura intimista - Bosquejo		
Recursos	Guía- cuaderno- hoja de block o de oficio y lápices de colores		
Retorno de TAREA	Viernes 19 al lunes 22 de junio		

DESCRIPCIÓN DE LAS ACTIVIDADES

¡Buenos días niños y niñas!

¿cómo están hoy? _____

Esta semana comenzaremos la retroalimentación de la evaluación formativa que realizaron vía on line, quiero **FELICITARLOS** por haberse sumado a este nuevo formato de trabajo.



ACTIVIDADES

Para comenzar la retroalimentación de la evaluación formativa debemos conocer los siguientes conceptos: **Bosquejo o boceto y Pintura Intimista**

Debes observar las obras de arte e identificar las características que representan estas tres pinturas para estar clasificada como pintura intimista.

TAREA

Recuerda tomar fotografía solo a la tarea y enviármelo a mi correo O por WhatsApp, no olvides colocar tu nombre, asignatura y curso.

Retorno de tarea desde el viernes 19 al lunes 22 de junio

RETROALIMENTACIÓN 3°

Objetivo:
Retroalimentar aprendizajes descendidos en la evaluación formativa

Hola queridos estudiantes para comenzar la retroalimentación de la evaluación formativa debemos conocer los siguientes conceptos:

Bosquejo o boceto: Diseño o proyecto de una obra artística, hecho de manera provisoria, solamente con los elementos esenciales.

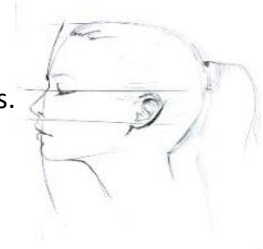

Pintura intimista: Expresa sentimientos íntimos o representa temas de la vida familiar

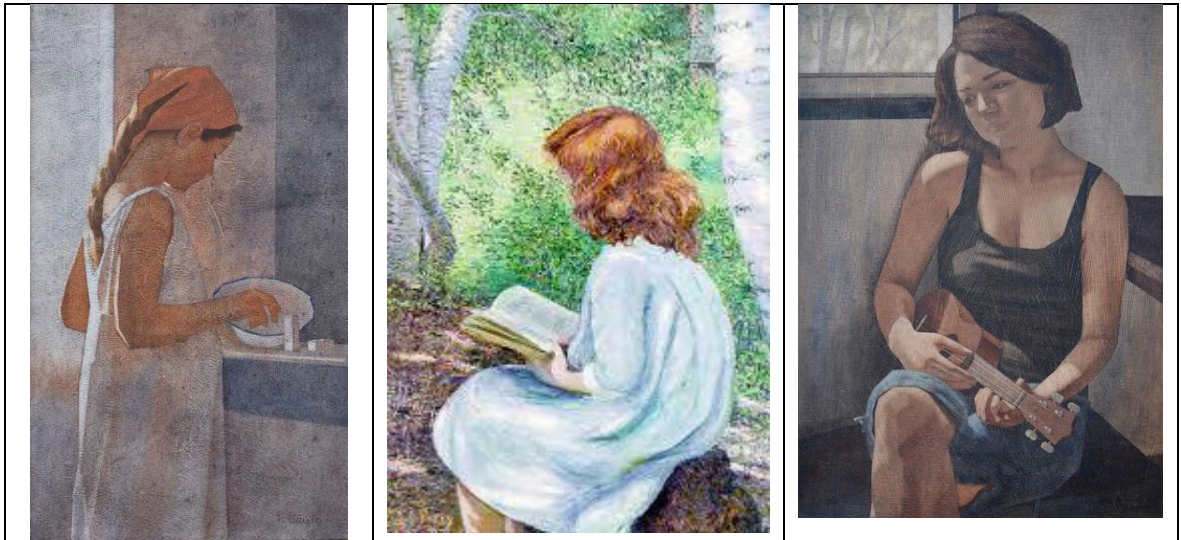

Menciona que características presentan estas tres obras de arte para estar clasificada como pintura intimista.



TAREA 5°
ARTES VISUALES

Realiza el bosque de una pintura intimista y luego píntala

Recuerda tomar fotografía SOLO a la tarea y enviármelo a mi correo o por WhatsApp, no olvides colocar tu nombre, asignatura y curso.

María Isabel Trujillo Pino

Docente ARTES VISUALES y EDUCACIÓN TECNÓLOGICA

mariaisabel.trujillo@colegio-mansodevelasco.cl

CONSULTAS vía WhatsApp +56 976508983

RETORNO DE TAREA DESDE EL VIERNES 19 AL LUNES 22 DE JUNIO