

NO IMPRIMIR

HISTORIA

Semana 32

Profesora: Jeanette Hidalgo.

Curso: 2° A

Semana: 23 al 27 de Noviembre





Semana 32		Del 23 al 27 de noviembre		Clase
Curso	Segundo Año	Nivel 2	34	
OA	OA 3 Distinguir los diversos aportes a la sociedad chilena proveniente de los pueblos originarios (palabras, alimentos, tradiciones, costumbres, etc.) y de los españoles (idioma, religión, alimentos, costumbres, etc.) y reconocer nuestra sociedad como mestiza.			
Objetivo de la clase	Distinguir los aportes a la sociedad chilena provenientes de los pueblos originarios, como toponimia y plantas medicinales.			
Actitudinal	Respetar y defender la igualdad de derechos esenciales de todas las personas, sin distinción de sexo, edad, condición física, etnia, religión o situación económica.			
Contenidos				
Recursos	Cuaderno, texto de estudio tomo 2, lápiz, goma, PPT clase online, Vídeo			

Normas para la clase virtual



1. -Durante la clase mantener el micrófono apagado.
2. -Cumplir con asistencia y puntualidad.
3. -Ingresar con el correo institucional.
4. -Si tienes una duda o consulta encender cámara y levantar la mano.
5. -Mantener un lenguaje acorde a la clase.





Ruta de aprendizaje

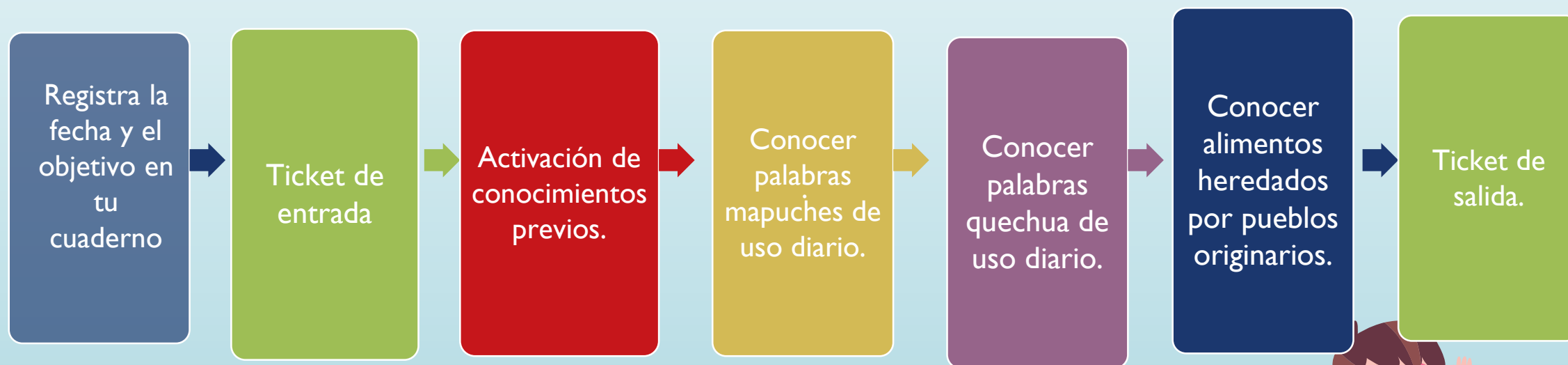

“Recuerda realizar todos los pasos de la ruta de aprendizaje para poder cumplir el objetivo”





Registra la fecha y el objetivo en tu cuaderno:

Niños, hoy espero que ustedes logren:

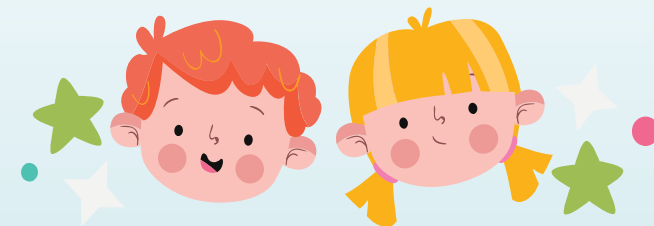

Miércoles 25 de noviembre del 2020

OBJETIVO :

Distinguir los aportes a la sociedad chilena provenientes de los pueblos originarios como toponimia y plantas medicinales.

*“**R**ecuerda tener disponible todo lo necesario para comenzar la clase: Cuaderno, texto del estudiante tomo 2, lápiz, goma y lápices de colores”.*

Ticket de entrada

Dibuja 1 alimento y una palabra heredadas por los pueblos originarios:

Alimento

Palabra





Escucha y observa el siguiente vídeo que nos habla de la
TOPONIMIA.

Escribe el significado de Toponimia en tu cuaderno

<https://www.youtube.com/watch?v=qGMBubBTNWc>

Toponimia

Estudio del origen y
el significado de los
nombres propios de
los lugares.

Observa, lee y comenta la imagen del texto tomo 2, página 95. :



Recurso

3

Lugares nombrados por los pueblos originarios.



🏠 **Coyhalque**: significa campamento con agua. Origen aonikenk.

Toponimia de Rancagua:

Rancagua

Antes de la conquista española, el valle del río Cachapoal estaba habitado por los picunches y es probable que el nombre de Rancagua sea una castellanización de Rangkülwe, del mapudungun rangkül, un tipo de caña y we lugar. Es decir, significaría "lugar en que hay cañas", o simplemente "cañaveral".





Toponimia de Pichilemu:

Pichilemu

El nombre de Pichilemu significa “bosque pequeño”, del mapudungun pichi (pequeño) y lemu (bosque)



Hierbas medicinales. Tomo 2 página 97

Recurso 6 Las hierbas medicinales: remedios naturales de los pueblos originarios para aliviar malestares.

Uso el matico para curar las heridas de mis animales.



6 ¿Por qué sigue siendo tan importante el uso de hierbas? ¿Qué hierbas has utilizado para aliviar malestares? Explica qué efectos tienen.

Hierbas medicinales, usadas por los pueblos originarios y actualmente:

Se espera que el estudiante responda que los usos medicinales de las hierbas siguen vigentes, porque se ha descubierto científicamente sus propiedades curativas.

1- Matico= Se usa para curar heridas



2- Menta= Se utiliza con frecuencia para el tratamiento de cólicos, náuseas y para regular el vómito.



3- Ruda= La ruda se utiliza para disminuir la sensación de dolor en golpes o heridas. Además, las infusiones de esta planta reducen la ansiedad y el nerviosismo.



4- Manzanilla= Se emplean las flores y hojas para tratar un gran número de afecciones: trastornos digestivos (dolor de estómago, indigestión, dispepsia, cólicos, diarreas), afecciones renales y de la vejiga, dolores menstruales.





Ticket de salida



Elige una toponimia o una planta medicinal y dibújala:

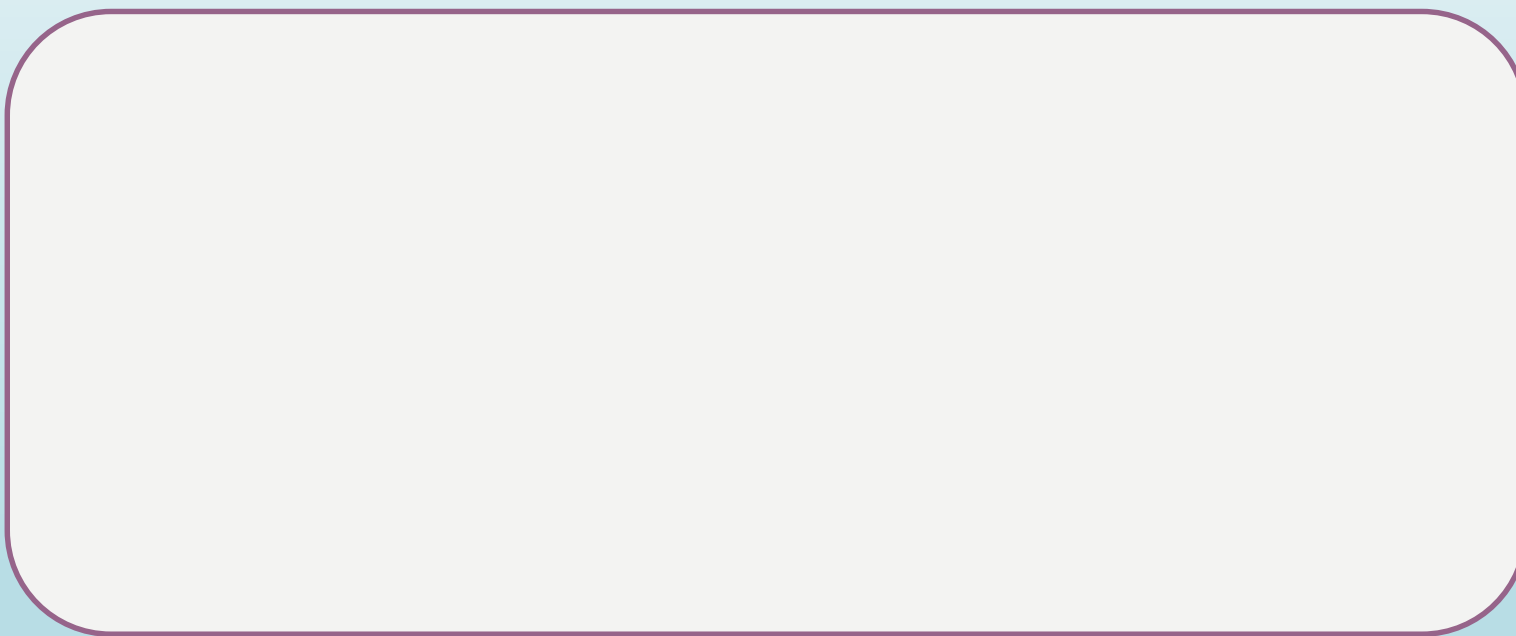

Al terminar deberás enviar la tarea a mi correo jeanette.hidalgo@colegio-mansodevelasco.cl o a mi WhatsApp 998373441, el plazo de entrega es desde el 27 al 30 de noviembre.