Guía de Trabajo Ciencias Naturales 1°Básico.

Objetivo de la Clase: Identificar y describir la función y ubicación de los sentidos.

"Cuidemos nuestro cuerpo."

Proyecto Lector

Los seres humanos tenemos cinco sentidos que nos sirven para conocer y relacionarnos con nuestro entorno; son el gusto, la vista, el olfato, el oído y el tacto.

1. Escucha atentamente el siguiente texto y responde las preguntas.

Nuestros órganos de los sentidos humanos

Los seres humanos tenemos cinco sentidos que nos sirven para conocer y relacionarnos con nuestro entorno; son el gusto, la vista, el olfato, el oído y el tacto.

Los órganos de los sentidos absorben lo que sucede a nuestro alrededor y las transmite al cerebro, para que éste las convierte en sensaciones.

Con la vista notamos lo que pasa a nuestro alrededor; con el gusto reconocemos los sabores; con el olfato olemos lo que está en el entorno; con el oído sentimos todos los sonidos y con el tacto reconocemos las cosas cuando las tocamos. Y aunque los cinco órganos de los sentidos crean un buen equipo, hay personas que no los poseen todos, pero logran un equilibrio aumentando el poder de los que sí poseen.

a) Dibuja cada uno de los sentidos aprendidos, utilizando la información del texto y tus propios conocimientos.

Guía de Trabajo Ciencias Naturales 1°Básico

"LOS CINCO SENTIDOS"

Objetivo: Identificar y describir la ubicación y la función de los sentidos proponiendo medidas para protegerlos y para prevenir situaciones de riesgo.

1.-Ubica y dibuja en la cara los órganos de los sentidos.

2.- Escribe al lado de cada alimento si es: Dulce, Salado, Amargo, Ácido.

Café	
Limón	
Mermelada	
Galletas	
Azúcar	
Papas fritas	
Helados	

3.-Marca con una x el órgano de los sentidos que ocuparías en cada caso.

	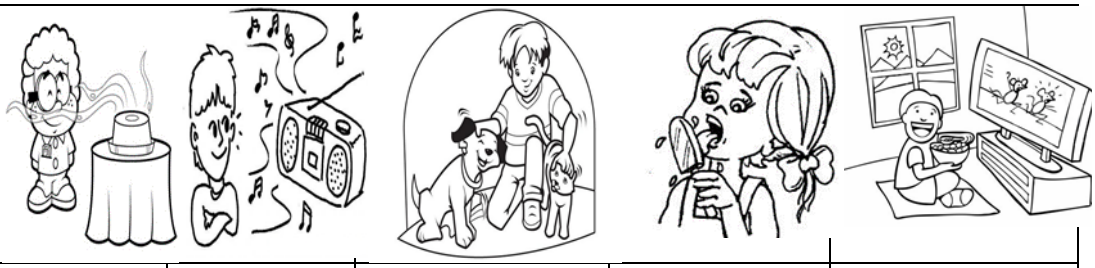				
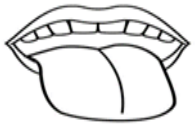					
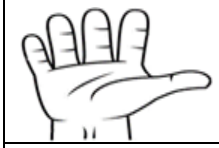					

4.- Dibuja una acción para cada sentido.

Tacto	Visión

Guía de Trabajo Ciencias Naturales 1°Básico

"LOS CINCO SENTIDOS"

Objetivo: Identificar y describir la ubicación y la función de los sentidos proponiendo medidas para protegerlos y para prevenir situaciones de riesgo.

1.- Une cada sentido con el órgano que se utiliza

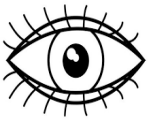

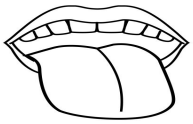

2.- Encierra la acción que dañan tus órganos de los sentidos

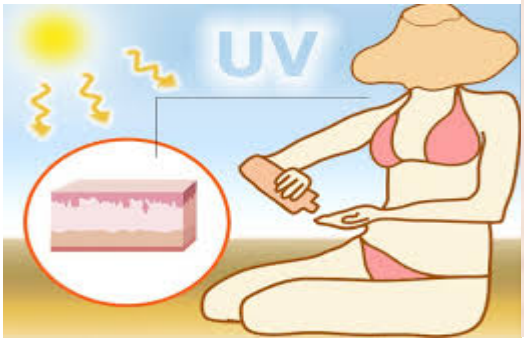

Guía de Trabajo Ciencias Naturales 1°Básico 2020

"Cuidemos nuestro cuerpo. "

Objetivo de la clase: Deducir las razones por las que los hábitos de vida saludable benefician la salud de las personas.

1.-Encierra en un círculo las imágenes que muestras hábitos de vida saludable.
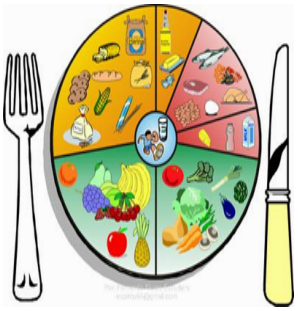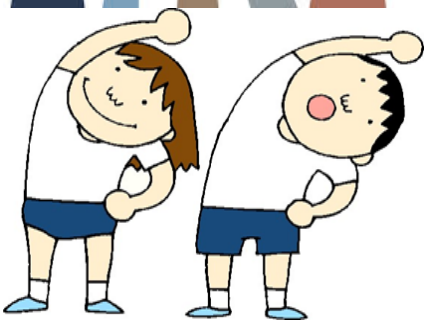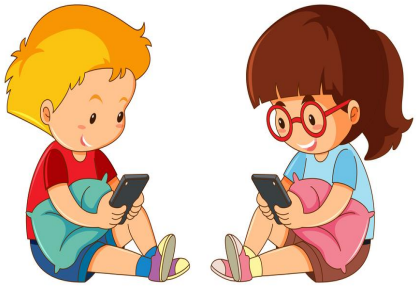
1.-Observa las siguientes imágenes que contienen los distintos módulos de vida saludable.
-Encierra en un círculo las imágenes que representan una vida saludable.